



Un progetto di



Fondazione della  
Comunità Bergamasca

Con il sostegno di



CON I BAMBINI  
IMPRESA SOCIALE



Fondazione  
CARIPLO

# Il primo smartphone!

Biblioteca di Gandino

7 Febbraio 2023 ore 20.30



# Pre-adolescenti e social

Biblioteca di Gandino

28 Febbraio 2023 ore 20.30



Due incontri rivolti ai genitori, per capire come affrontare la tappa del primo dispositivo digitale personale e l'ingresso dei figli nel mondo delle relazioni virtuali.

**PER ISCRIVERSI:**

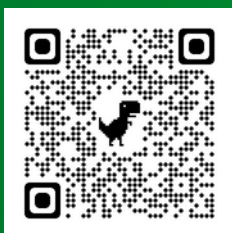

Telefono: 348 99 31 430

E.mail: [pdc.gandino@gmail.com](mailto:pdc.gandino@gmail.com)

Link:

[https://docs.google.com/forms/d/e/1FAIpQLSeGLhA8ZEo85dBf3yoRTI-n3jqil1081eluWOWUSLnIWEaQrg/viewform?usp=pp\\_url](https://docs.google.com/forms/d/e/1FAIpQLSeGLhA8ZEo85dBf3yoRTI-n3jqil1081eluWOWUSLnIWEaQrg/viewform?usp=pp_url)

in collaborazione con



La Fenice  
Società Cooperativa Sociale ONLUS



ISTITUTO COMPENSIVO  
GANDINO



Ministero dell'Istruzione e del Merito  
ISTITUTO COMPENSIVO DI LEFFE  
Via Locatelli, 44 - 24026 Leffe (BG) - Tel. 035/731350 - C.F. 90017470163  
BGIC81009@istruzione.it - BGIC81009@pec.istruzione.it  
www.icleffe.edu.it - Codice settore per l'iscrizione Elettronica: EFUEEA



Un progetto di



Fondazione della  
Comunità Bergamasca

Con il sostegno di



CON I BAMBINI  
IMPRESA SOCIALE



Fondazione  
CARIPLO

# Il primo smartphone!

Un incontro rivolto ai genitori, per capire come affrontare la tappa del primo dispositivo digitale personale.

Genitori 8-13 anni

Biblioteca di Gandino

7 Febbraio 2023

dalle ore 20:30



PER ISCRIVERSI:

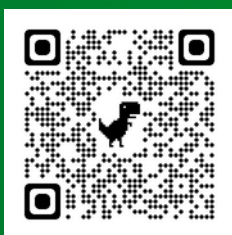

Telefono: 348 99 31 430

E.mail: [pdc.gandino@gmail.com](mailto:pdc.gandino@gmail.com)

Link:

[https://docs.google.com/forms/d/e/1FAIpQLSeGLhA8ZEo85dBf3yoRTI-n3jqil1081eLuWOwUSLnIWEaQrg/viewform?usp=pp\\_url](https://docs.google.com/forms/d/e/1FAIpQLSeGLhA8ZEo85dBf3yoRTI-n3jqil1081eLuWOwUSLnIWEaQrg/viewform?usp=pp_url)

in collaborazione con



La Fenice  
Società Cooperativa Sociale ONLUS



ISTITUTO COMPRESIVO  
GANDINO



Ministero dell'Istruzione e del Merito  
ISTITUTO COMPRESIVO DI LEFFE  
Via Locatelli, 44 - 24026 Leffe (BG) - Tel. 035/731350 - C.F. 90017470163  
BGCR13000@istruzione.it - BGCR13000@pec.istruzione.it  
www.istitutodileffe.it - Guida online per l'iscrizione: CPEECL4



Un progetto di



Fondazione della  
Comunità Bergamasca

Con il sostegno di



CON I BAMBINI  
IMPRESA SOCIALE



Fondazione  
CARIPLO

# Pre-adolescenti e social

Un incontro rivolto ai genitori, per gestire l'ingresso dei figli nel mondo delle relazioni virtuali.

Genitori 8-13 anni

Biblioteca di Gandino

28 Febbraio 2023

dalle ore 20:30

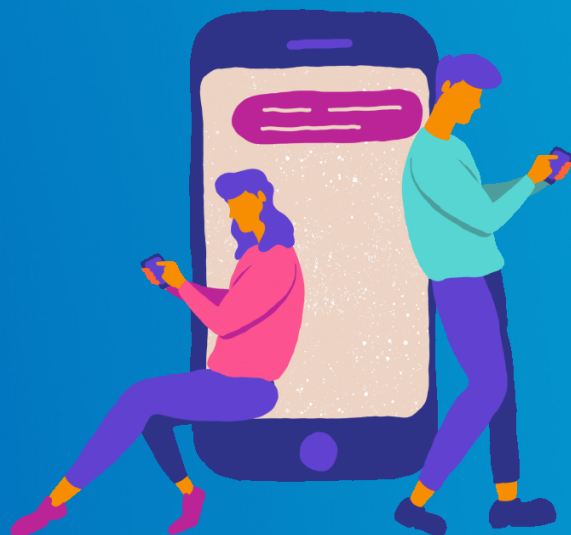

PER ISCRIVERSI:

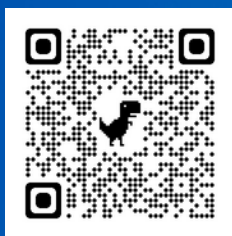

Telefono: 348 99 31 430

E.mail: [pdc.gandino@gmail.com](mailto:pdc.gandino@gmail.com)

Link:

[https://docs.google.com/forms/d/e/1FAIpQLSeGLhA8ZEo85dBf3yoRTI-n3jqIL1081eLuWOWUSLnIWEaQrg/viewform?usp=pp\\_url](https://docs.google.com/forms/d/e/1FAIpQLSeGLhA8ZEo85dBf3yoRTI-n3jqIL1081eLuWOWUSLnIWEaQrg/viewform?usp=pp_url)

in collaborazione con



La Fenice  
Società Cooperativa Sociale ONLUS



ISTITUTO COMPRENSIVO  
GANDINO



Ministero dell'Istruzione e del Merito  
ISTITUTO COMPRENSIVO DI LEFFE  
Via Locatelli, 44 - 24026 Leffe (BG) - Tel. 035/731350 - C.F. 90017470163  
BGIC81009@istruzione.it - BGIC81009@pec.istruzione.it  
[www.istitutodileffe.it](http://www.istitutodileffe.it) - Codice unico per l'Amministrazione: 021034