PLANIMETRIA TRACCIATO PERCORSO CICLOPEDONALE DI GANDINO CON SUDDIVISIONE IN TRATTI SCALA 1:2.500

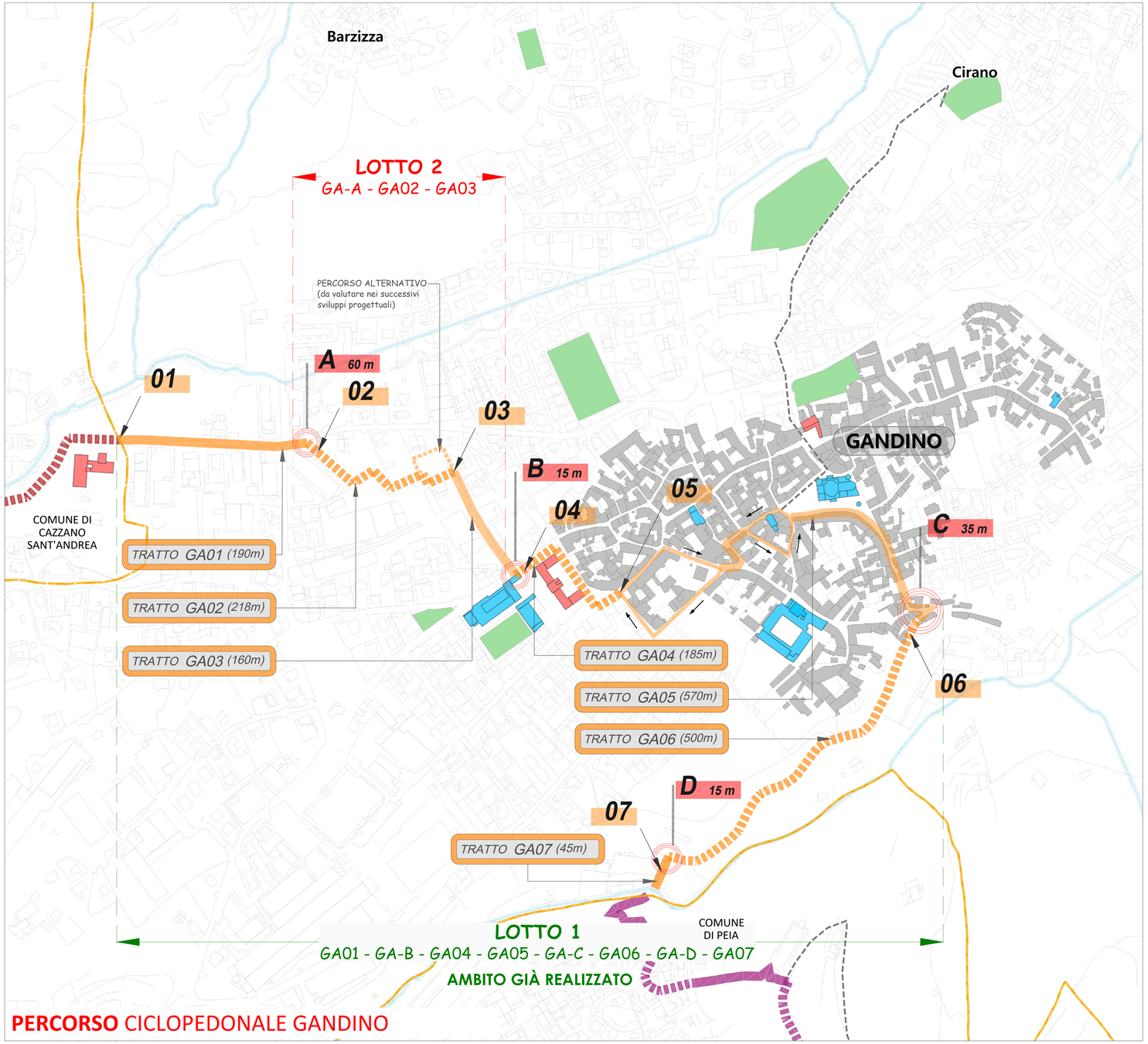

PERCORSO CICLOPEDONALE GANDINO

PLANIMETRIA GENERALE DEL PERCORSO CICLOPEDONALE 5 TERRE VAL GANDINO CON INQUADRAMENTO SUL TRACCIATO DI GANDINO SCALA 1:10.000

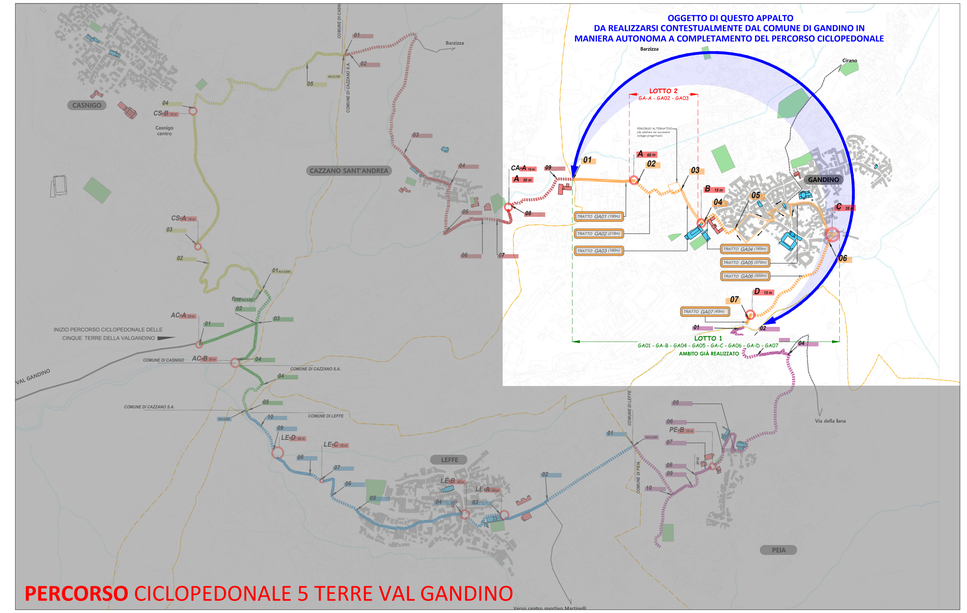

PERCORSO CICLOPEDONALE 5 TERRE VAL GANDINO

LEGENDA

- Confini comunali
- Tratto Casnigo
- Tratto Cazzano Sant'Andrea
- Tratto Gandino
- Tratto Leffe
- Tratto Peia
- Tratto Ambiti Comuni
- Percorsi di collegamento con altre realtà locali
- XX — Tratto
- X xx m — Interventi puntuali
- TRATTO XX01 (xxm) — Tratto e chilometriche
- Edifici - Centro storico
- Edifici
- Comuni e scuole
- Chiese ed Oratori
- Parchi

COMUNE: GANDINO — Provincia di Bergamo

PROTOCOLLO:

COMMITTENTE: AMMINISTRAZIONE COMUNALE DI GANDINO
P.zza V. VENETO, 7 - 24024 GANDINO (BG)

DENOMINAZIONE:
REALIZZAZIONE DEL PERCORSO CICLOPEDONALE TRATTO DI COMPETENZA DI GANDINO, A COMPLETAMENTO DEL PERCORSO CICLOPEDONALE DELLE CINQUE TERRE DELLA VAL GANDINO - DALL'INCROCIO TRA LE VIE CÀ DELL'AGRO, G. NOSARI E VIA SAN GIOVANNI BOSCO -

L2

LOTTO 2 — **CUP: *I41B23000170009***

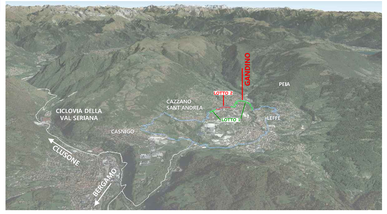

FASE: **PROGETTO ESECUTIVO**

OGGETTO: **SITUAZIONE DI PROGETTO:**
PLANIMETRIA TRACCIATO PERCORSO CICLOPEDONALE DI GANDINO CON SUDDIVISIONE IN TRATTI
Scala 1:2.500

ELABORATO: **AR04**

EMISSIONE: DATA: GIUGNO 2026

REVISIONE:	DATA:	DESCRIZIONE REVISIONE:

CODICE PROGETTO: E06625

PROGETTO:
studio di architettura elia franchina
con arch. Alessandro Noris
24024 Gandino (BG) - Vicolo Franchina, 3
Cell. 339 4880222
Mail elia.architetto@elfstudio.it
PEC elia.franchina@archiworldpec.it

RESPONSABILE UNICO DEL PROCEDIMENTO:
Geometra Francesco Carrara
P.zza V. veneto, 7 - 24024 Gandino (BG)
Tel. +39 035 745567
Fax +39 035 745646
Mail info@comune.gandino.bg.it
PEC comune.gandino@legalmail.it

PROGETTISTA ARCHITETTONICO: Arch. Elia Franchina
RILIEVO TOPOGRAFICO: Arch.jr Giuliano Imberti
GEOLOGO: Costaloa - Studio Associato di Geologia
PROGETTISTA IMPIANTI ELETTRICI: Per. ind. Marco Colombi
PROGETTISTA STRUTTURE:
PRESTAZIONI SPECIALISTICHE: